

Rapport d'expertise



Joël LANGLOIS expert automobile

6 rue du chemin de fer

78650 BEYNES

Tel 06 81 14 29 97

Courriel : langlois.j@orange.fr Siret : 799427 729 00014

Code APE 6621Z

Joël LANGLOIS expert automobile

6 rue du chemin de fer

78650 BEYNES

Tel 06 81 14 29 97

Courriel : langlois.j@orange.fr



RAPPORT D'ÉVALUATION A DIRE D'EXPERT

Nos réf : 20211130

Le : 24/11/2021

Moi, Joël LANGLOIS, expert automobile diplômé d'état.

Membre de **anea** Alliance Nationale Des Experts en Automobile

Agissant pour le compte et à la requête de : Monsieur GERMAIN Patrick

Demeurant : 10 rue borne royale, 78960 VOISINS LE BRETONNEUX

Afin d'identifier, de constater l'existence, l'aspect général d'un véhicule et d'en fixer la valeur.

CONDITIONS DE L'EXAMEN

Le : 20/11/2021

Lieu : chez GT VINTAGE CLASSIC CARS 4 bis rue de MONTFORT, 78370 MARCQ

Personnes présentes : Monsieur GERMAIN Patrick

Monsieur LANGLOIS Joël

Examen du véhicule au sol et sur un pont élévateur.



IDENTIFICATION DU VEHICULE

Marque	PORSCHE
Modèle	BOXSTER Série 1
Type	986KB1101
Immatriculation	BQ-094-PT
Genre	VP
Carrosserie	Cabriolet
Mise en circulation	30/04/2001
Date du certificat d'immatriculation	15/03/2019
Puissance administrative	15CV
Numéro de série	WPOZZZ98Z1S6013302
Kilométrage au compteur	113109
Couleur	Vert métallisé
Energie	ES
Validité du contrôle technique	22/03/2023
Taux d'usure des pneumatiques	25 % sur AV 90% sur AR

DOCUMENTS PRESENTES

Certificat d'immatriculation
 Compte rendu du dernier contrôle
 technique
 Factures d'entretien

Oui
 Oui, procès-verbal 21011640
 Oui

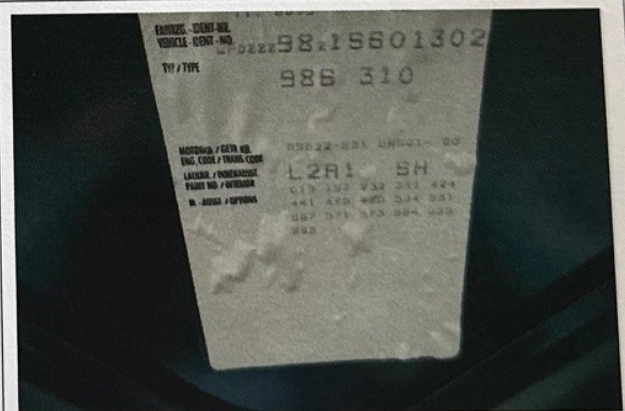
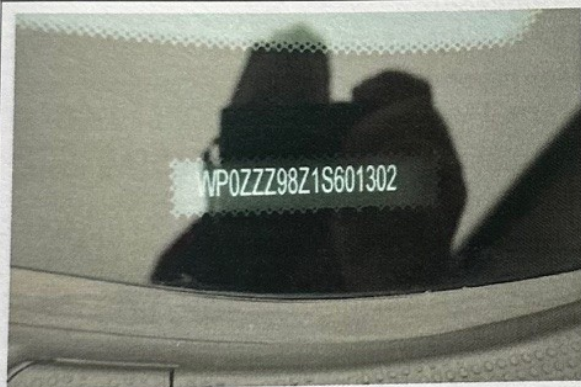
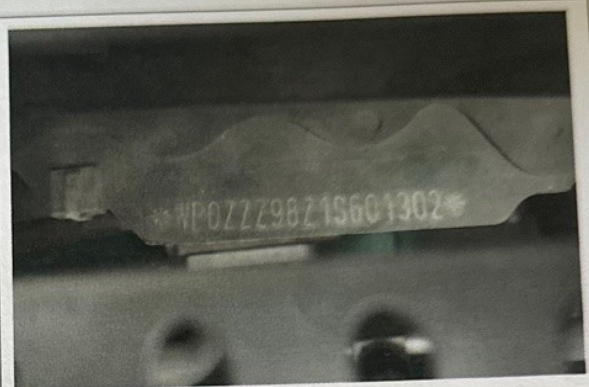

CARACTERISTIQUES DU VEHICULE

Moteur	6 cylindres à plat
Disposition	Longitudinale centrale arrière
Alimentation	Injection électronique Bosch-Motronic
Distribution	2 doubles arbres à cames en tête
Cylindrée	2687 cm ³
Puissance	220 chevaux à 6 300 tr/min
Compression	11.1 :1
Nombre de soupapes	4 par cylindre
Alésage et course	85.50 x 78.00 mm
Couple	260 Nm à 4 750 tr/min
Vitesse max (km/h)	251 km/h
Performance de 0 à 100 km/h	6.3 sec
Performance de 0 à 150 km/h	13.2 sec
Performance de 0 à 200 km/h	23.6 sec
Performance de 0 à 250 km/h	180.8 sec
400 mètres DA	14.6 sec
1000 mètres DA	26.5 sec
Boite de vitesse	Manuelle 5 rapports + AR
Type	Propulsion
Direction	Crémaillère assistée
Suspension AV	McPherson
Suspension AR	McPherson
Freins AV	Disques ventilés (298 mm), étriers fixes 4 pistons
Freins AR	Disques ventilés (298 mm), étriers fixes 4 pistons
Longueur	4315 mm
Largueur	1780 mm
Hauteur	1290 mm
Empattement	2415 mm
Voie AV	1465 mm
Voie AR	1528 mm
Poids	1310 kg
Capacité du réservoir	64 litres
Poste de conduite	A gauche

HISTORIQUE DU VEHICULE SELON HISTOVEC

15/03/2019 Changement de titulaire

15/03/2019 Cession (vente)

29/03/2017 Changement de titulaire

23/03/2017 Cession (vente)

27/06/2011 Première immatriculation d'un véhicule d'occasion

Historique des opérations à l'étranger

30/04/2001 Première immatriculation à l'étranger

23/03/2021 Contrôle Technique Périodique Favorable 109 667 km

20/03/2019 Contre-Visite Favorable 103 156 km

26/02/2019 Contrôle Technique Périodique Défavorable pour défaillances majeures
103 010 km

24/02/2017 Visite Technique Périodique Favorable 92 904 km

13/06/2015 Visite Technique Périodique Favorable 86 990 km

22/06/2013 Visite Technique Périodique Favorable 76 168 km

OPTIONS DU VEHICULE

197	batterie Stronger
232	le code de production interne relatif aux pneus
391	17 "Boxster 986,1 roues (MY2001)
424	compartiment CD
441	Préparation radio
490	Système audio
534	Alarme 433 MHz
551	Pare-vent
571	Filtre à charbon actif
573	Climatisation automatique
584	Boîte de rangement sur le couvercle du moteur
659	Ordinateur de bord
695	CD-radio Becker Porsche CDR-22

CONSTATATIONS

CARROSSERIE

➤ Aspect de la peinture	De belle qualité
➤ Bouclier AV	Intact
➤ Ailes avant	En bon état
➤ Couvercle de coffre AV	Idem
➤ Portes	Intactes
➤ Ailes AR	En bon état
➤ Bouclier AR	Intact
➤ Couvercle de coffre AR	En bon état
➤ Panneau AR	Intact
➤ Coque	Saine
➤ Soubassement	En bon état

SELLERIE ET VITRAGES

➤ Garnitures des sièges	En bon état
➤ Garnitures des portes	Idem
➤ Garnitures AR	Idem
➤ Revêtement de plancher	En bon état
➤ Tableau de bord	Idem
➤ Ceintures de sécurité	Fonctionnelles
➤ Capote	En bon état
➤ Garnitures des coffres	En bon état
➤ Pare-brise	Intact
➤ Lunette AR	Non altérée
➤ Vitres latérales	Non altérées

ELECTRICITE

➤ Blocs optiques	En bon état
➤ Feux AV	Idem
➤ Feux AR	Idem
➤ Batterie	Efficace
➤ Alternateur	Fonctionnel
➤ Démarreur	Efficace

MECANIQUE

➤ Moteur	En état de marche
➤ Refroidissement	Efficace
➤ Boîte de vitesses	Fonctionnelle
➤ Embrayage	Efficace, remplacé le 16/07/2021 à 110352 kms
➤ Pression à la pédale de freins	Correcte
➤ Suspension AV	Efficace
➤ Transmissions	En bon état
➤ Suspension AR	Efficace
➤ Echappement	En bon état
➤ Freins AV	Efficaces, disques et plaquettes remplacés le 28/05/2020 à 106802 kms
➤ Freins AR	Efficaces
➤ Frein de service	Efficace
➤ Direction	Ne présentant pas de jeu anormal
➤ Jantes	En bon état
➤ Pneumatiques AV	MICHELIN PILOT SPORT 205/50ZR17 89Y
➤ Pneumatiques AR	MICHELIN PILOT SPORT 255/40ZR17 94Y
➤ Roue de secours	De type galette, en état

PHOTOGRAPHIES DU VEHICULE

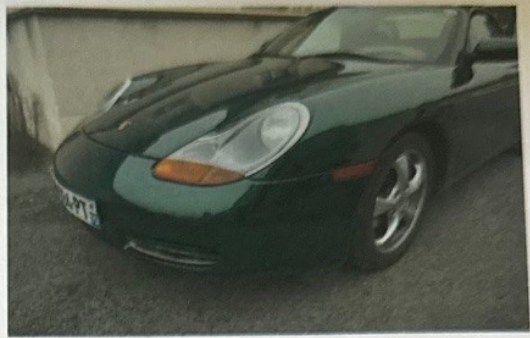
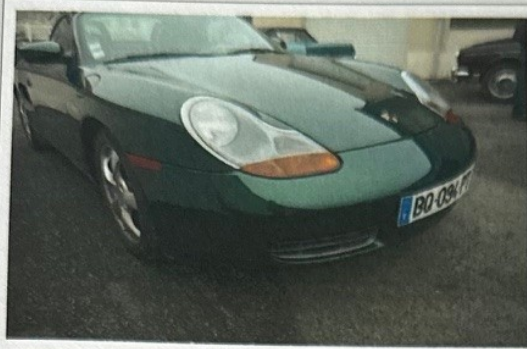

CONCLUSIONS

Compte tenu de ce qui précède, de l'état du véhicule, du descriptif, étant donné le marché actuel pour ce type de véhicule, j'estime sa valeur à dire d'expert, fixée à la date d'évaluation à la somme de :

DIX HUIT MILLE CINQ CENT EUROS, 18 500€

OBSERVATIONS

Ce rapport a pour objet de décrire le véhicule en référence et d'en définir la valeur sur la base des conditions dans lesquelles il a été examiné et en fonction des éléments qui nous ont été fournis.

Ce rapport ne saurait en aucun cas confirmer la conformité actuelle du véhicule au regard des caractéristiques techniques d'origine du constructeur

Dans le cas d'une éventuelle transaction, cette évaluation peut subir des fluctuations liées au marché local.

Le rapport d'expertise ne constitue, en aucun cas, une garantie d'utilisation et ne peut se substituer à la garantie légale du vendeur, notamment en cas de vice caché.

Ce rapport confidentiel est réservé à l'usage du propriétaire du véhicule, toute publication, diffusion, utilisation, même partielle, doit être autorisée préalablement.

Fait et clos à BEYNES le : 24/11/2021

Joël LANGLOIS

JOEL LANGLOIS - EXPERT AUTOMOBILE

☎ 06.81 14.29.97

001196 - VE

Liste Nationale n° 001196-VE,

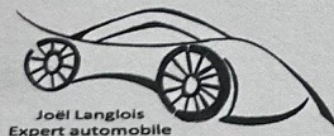

Membre de **anea** Alliance Nationale Des Experts en Automobile





N° D'IMPRIMÉ C 66362035

PROCÈS-VERBAL
DE CONTRÔLE TECHNIQUE



EXEMPLAIRE REMIS A L'USAGER

NATURE DU CONTRÔLE Contrôle technique périodique	(3) DATE DU CONTRÔLE 08/04/2025	N° DU PROCÈS-VERBAL 25023604
---	------------------------------------	---------------------------------

(7) RÉSULTAT DU CONTRÔLE
Favorable

(8) LIMITE DE VALIDITÉ DU CONTRÔLE RÉALISÉ
07/04/2027

NATURE DU PROCHAIN CONTRÔLE
Contrôle technique périodique

IDENTIFICATION DU CENTRE DE CONTRÔLE

N° D'AGRÈMENT : S078C215

(9) RAISON SOCIALE : AUTO CONTROLE VOISINS

(3) COORDONNÉES : 25-27 RUE DES TILLEULS
78960 VOISINS LE BRETONNEUX
Tél : 0139449090

(9) IDENTIFICATION DU CONTRÔLEUR

N° D'AGRÈMENT : 078V0536

SIGNATURE :

IDENTIFICATION DU VÉHICULE

(2) Immatriculation et pays BQ-094-PT (F)	Date d'immatriculation 07/03/2023	Date de 1 ^{ère} mise en circulation 30/04/2001
Marque PORSCHE	Désignation commerciale 986	
(1) N° dans la série du type (VIN) WPOZZZ98Z1S601302	(5) Catégorie internationale M1	Genre VP
Type/CNIT MPC1905BT167	Énergie ES	
Document(s) présenté(s) Certificat d'immatriculation		

(4) KILOMÉTRAGE RELEVÉ
126280

INFORMATIONS SUR LE CONTRÔLE TECHNIQUE DÉFAVORABLE

PROCÈS-VERBAL N° : _____ DATE : _____

N° D'AGRÈMENT DU CENTRE : _____

(6) DÉFAILLANCES ET NIVEAUX DE GRAVITÉ

Défaillances mineures :
1.1.14.a.1. TAMBOURS DE FREINS, DISQUES DE FREINS : Disque ou tambour légèrement usé ARD, ARG
4.5.2.a.1. RÉGLAGE (FEUX DE BROUILLARD AVANT) : Mauvaise orientation horizontale d'un feu de brouillard avant AVG, AVD

Contrôle de cohérence du kilométrage avec les kilométrages relevés lors des contrôles techniques précédents non réalisé



MESURES RÉALISÉES ET VALEURS LIMITES CORRESPONDANTES

	AVANT		ARRIERE	
	G	D	G	D
Ripage (-8 à +8 m/km) :		+1.3 m/km		
Dissymétrie suspension (≤ 30%) :	1 %		2 %	
Forces verticales :	633 daN		735 daN	
Frein de service				
Forces de freinage :	218 daN	198 daN	254 daN	246 daN
Déséquilibre (<20%) :	10 %			
Forces de freinage (efficacité) :	218 daN	198 daN	254 daN	246 daN
Taux d'efficacité global (≥50 %) :	66 %			
Frein de stationnement Taux d'efficacité (≥18 %) :	31 %			
Émissions à l'échappement				
CO ralenti (≤0.5 %) :	0.21 %			
CO ralenti accéléré (≤0.3 %) :	0.08 %			
Lambda (0.97 à 1.03) :	1.022			
Feux de croisement (-2.5 % à -0.5 %) :	-1.3 %		-1.1 %	
Feux de brouillard avant (-3.5 % à -1.0 %) :	-0.6 %		-0.6 %	

2025 Facture
V 25023604 - BQ-094